

**TRIBUNALE CIVILE E PENALE DI VICENZA**  
**- SEZIONE FALLIMENTI -**  
**RELAZIONE DI STIMA DEI BENI MOBILI**  
**DELLA LIQUIDAZIONE COATTA AMMINISTRATIVA**  
**“NUOVA COOPERATIVA SOCIALE BASSANO DEL GRAPPA”**

**LIQUIDAZIONE COATTA AMMINISTRATIVA n. 465/2015**

**COMMISSARIO LIQUIDATORE:** Dott. Andrea Mazzai

**PERITO** incaricato della valutazione dei beni mobili della società oggetto della liquidazione coatta amministrativa: Dott. Ing. Massimo Selvatico, iscritto all'Ordine degli Ingegneri della Provincia di Vicenza al n. 2328, nonché esperto in stime di beni mobili iscritto nell'elenco dei CTU presso il Tribunale di Vicenza al n. 1625, con studio in Via Monte Zebio n. 4 a Dueville (VICENZA) ed in Via Julia n. 71/2 a Cà Savio (VENEZIA).

§§§§§§ §§ §§§§§§

L'anno 2016, il giorno 01 marzo alle ore 08.00, il sottoscritto Dott. Ing. Massimo Selvatico, perito incaricato di valutare i beni mobili (automezzi, macchinari, attrezzature ed arredi) della suindicata liquidazione coatta amministrativa, si è recato presso la sede della società NUOVA COOPERATIVA SOCIALE BASSANO DEL GRAPPA, a Bassano del Grappa (VI) in Via Madonna di Monte Berico n. 3/C, ove sono collocati i beni della ditta stessa. Si è proceduto quindi alle operazioni di verifica e valutazione dei beni mobili rinvenuti presso tale sede.

Le operazioni peritali sono state condotte alla presenza del commissario liquidatore Dott. Andrea Mazzai e dell'ex presidente della società NUOVA COOPERATIVA SOCIALE BASSANO DEL GRAPPA Sig. Fabio Florio.

Le operazioni si sono concluse alle ore 11.00 del giorno stesso.

I risultati della valutazione vengono descritti nella perizia di seguito riportata.

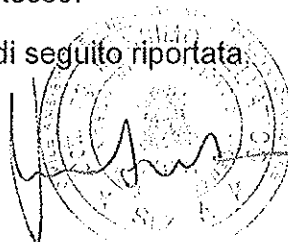

## PERIZIA DI VALUTAZIONE DEI BENI MOBILI SOTTO ELENCATI

Con la presente relazione si espongono i valori relativi ai beni mobili (automezzi, macchinari, attrezzature ed arredi) indicati dalla ditta NUOVA COOPERATIVA SOCIALE BASSANO DEL GRAPPA come appartenenti al proprio compendio mobiliare.

I valori attribuiti ai beni facenti parte del patrimonio inventariato della società NUOVA COOPERATIVA SOCIALE BASSANO DEL GRAPPA, sono stati determinati secondo un criterio prudenziale, tenuto conto del loro stato attuale, del loro uso, del loro costo di acquisizione e del prezzo attualmente praticato sul mercato dell'usato di beni analoghi a quelli oggetto di stima.

Per quanto riguarda i mezzi aziendali, il valore attribuito corrisponde alla quotazione EUROTAX BLU (con gli opportuni adeguamenti in funzione dello stato dei mezzi stessi).

**N.B.** E' opportuno precisare che tutti i valori espressi in perizia sono al netto di IVA (ove dovuta per legge). Nel caso dei mezzi di trasporto, qualora gli stessi siano in "regime del margine", al valore indicato dovrà essere sommato il 22%.

Di seguito si riporta il valore attuale attribuito alle attrezzature, macchinari ed arredi, coincidenti nella tipologia, nel modello e nell'anno di produzione, ai beni oggetto della presente perizia, nello "stato" in cui si trovano, tenuto conto della situazione economica attuale del settore, nonché della loro appetibilità commerciale.

Il numero individuato nella colonna "Prog." corrisponde al codice identificativo del bene, attribuitogli in sede di inventario.

| <i>Prog.</i> | <i>Descrizione del bene</i>  | <i>Valore di stima</i> | <i>Foto allegate</i> |
|--------------|--|------------------------|----------------------|
| 1            | n. 1 autoveicolo per uso speciale FIAT, Mod. DUCATO 14 2.8 i.d.TD, targa BN481CE, prima immatricolazione 08/2000, km percorsi 227.226, carrozzeria autoambulanza di soccorso, cilindrata 2800 cc, potenza 90 kW, alimentazione a gasolio (COBRA 1) | vedere sotto           | FOTO 0001            |
| Continua...  |  |                        |                      |

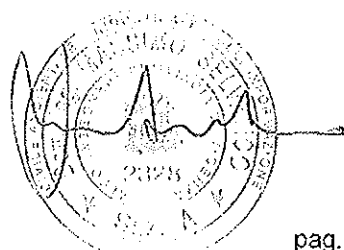

| <b>Prog.</b> | <b>Descrizione del bene</b>   | <b>Valore di stima</b> | <b>Foto allegate</b>   |
|--------------|---|------------------------|--|
| ...Continua  |   |                        |  |
| 32           | check list autoambulanza "COBRA 1" costituita da: n. 1 barella utocaricante, n. 1 fermacapo, n. 1 ragno, n. 1 barella a cucchiaio, n. 1 set composto da sei collari cervicali, n. 1 telo portaferti, n. 1 seggiola portantina con cinghie, n. 1 zaino medico (contenente ambu adulto con maschera, ambu pediatrico con maschera, filtro/ount, intubation kit, prodotti e materiale medico vario), n. 1 quadro comandi, n. 1 intubation bag, n. 1 defibrillatore semiautomatico con piastre di riserva, n. 1 sfigmomanometro a parete, guanti monouso, n. 1 aspiratore portatile SPENCER, n. 1 materassino a depressione con pompa, n. 1 borsa medicazioni   | € 4.500,00             | FOTO 0005<br>FOTO 0006<br>FOTO 0009<br>FOTO 0012<br>FOTO 0014<br>FOTO 0022<br>FOTO 0025<br>FOTO 0026<br>FOTO 0028<br>FOTO 0030<br>FOTO 0036<br>FOTO 0037 |
| 35           | n. 1 elmetto in dotazione ad autoambulanza "COBRA 1"  |                        | FOTO 0044  |
| 36           | n. 1 radio in dotazione ad autoambulanza "COBRA 1"  |                        | FOTO 0038  |
| 37           | n. 1 torcia elettrica in dotazione ad autoambulanza "COBRA 1"   |                        | FOTO 0071  |
| 38           | n. 1 estintore a polvere da 2 kg 13A89BC, in dotazione ad autoambulanza "COBRA 1"   |                        | FOTO 0039  |
| 39           | n. 1 telefono cellulare LG in dotazione ad autoambulanza "COBRA 1"  | FOTO 0041              |  |
| 2            | n. 1 autoveicolo per uso speciale FIAT, Mod. DUCATO, targa CG068LP, prima immatricolazione 08/2003, km percorsi 175.572, carrozzeria autoambulanza di soccorso, cilindrata 2800 cc, potenza 93,5 kW, alimentazione a gasolio (COBRA 2)  |                        | FOTO 0100  |
| 33           | check list autoambulanza "COBRA 2" costituita da: n. 1 barella utocaricante, n. 1 tavola spinale, n. 1 fermacapo, n. 1 ragno, n. 1 barella a cucchiaio, n. 1 set composto da cinque collari cervicali, n. 1 immobilizzatore arti, n. 1 seggiola portantina con cinghie, n. 1 estricatore SED-KED n. 1 zaino medico (contenente ambu adulto con maschera, ambu pediatrico con maschera, filtro/ount, prodotti e materiale medico vario), n. 1 quadro comandi, n. 1 defibrillatore semiautomatico con piastre di riserva, n. 1 forbice ROBIN, n. 1 sfigmomanometro a parete, guanti monouso, n. 1 ventilatore polmonare, n. 1 aspiratore portatile SPENCER, n. 1 materassino a depressione con pompa, n. 1 borsa medicazioni, schede intervento | € 6.500,00             | FOTO 0102<br>FOTO 0104<br>FOTO 0105<br>FOTO 0109<br>FOTO 0111<br>FOTO 0113<br>FOTO 0114<br>FOTO 0115<br>FOTO 0116<br>FOTO 0118<br>FOTO 0120<br>FOTO 0122 |
| 40           | n. 1 radio in dotazione ad autoambulanza "COBRA 2"  |                        | FOTO 0125  |
| 41           | n. 1 telefono cellulare in dotazione ad autoambulanza "COBRA 2"   |                        | ---  |
| 42           | n. 1 elmetto in dotazione ad autoambulanza "COBRA 2"  |                        | FOTO 0126  |
| 45           | n. 1 estintore in dotazione ad autoambulanza "COBRA 2"  |                        | FOTO 0127  |

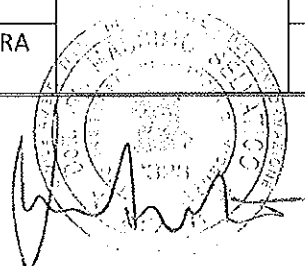

| <b>Prog.</b> | <b>Descrizione del bene</b>  | <b>Valore di stima</b> | <b>Foto allegate</b>  |
|--------------|--|------------------------|---|
| 3            | n. 1 fotocopiatrice KYOCERA, Mod. KM1650   | € 450,00               | FOTO 0066   |
| 4            | n. 1 autoveicolo per uso speciale RENAULT, Mod. MASTER, targa EJ387XF, prima immatricolazione 01/2006, km percorsi 172.329, carrozzeria veicolo multiuso, cilindrata 2463 cc, potenza 84 kW, alimentazione a gasolio (COBRA 3), allestimento ambulanza di soccorso   | € 10.500,00            | FOTO 0085<br>FOTO 0099  |
| 34           | check list autoambulanza "COBRA 3" costituita da: n. 1 barella utocaricante, n. 1 barella a cucchiaio, n. 1 seggiola portantina con cinghie, n. 1 quadro comandi, n. 1 defibrillatore semiautomatico con piastre di riserva, schede intervento   |                        | FOTO 0087<br>FOTO 0088<br>FOTO 0089<br>FOTO 0091<br>FOTO 0092 |
| 43           | n. 1 telefono cellulare MOTOROLA in dotazione ad autoambulanza "COBRA 3"   |                        | FOTO 0094   |
| 44           | n. 2 estintori in dotazione ad autoambulanza "COBRA 3"   |                        | FOTO 0095   |
| 5*           | n. 1 auto FIAT, Mod. DOBLO' JTD, targa CT239DK, prima immatricolazione 01/2005, km percorsi 108.178, carrozzeria veicolo multiuso, cilindrata 1910 cc, potenza 77 kW, alimentazione a gasolio, provvisto di n. 1 seggiolino laterale per facilitare l'insediamento, n. 1 pedana posteriore a comando manuale, n. 1 ancoraggio per carrozzina con arrotolatore e attacco al pavimento | € 6.700,00             | FOTO 0077<br>FOTO 0078  |
| 6*           | n. 1 autoveicolo FIAT, Mod. DUCATO 2.8D, targa AY160GF, prima immatricolazione 08/1998, km percorsi 230.747, carrozzeria furgone, cilindrata 2800 cc, potenza 64 kW, alimentazione a gasolio, nove posti a sedere, provvisto di pedana elevatrice BRAUN VISTA  | € 4.000,00             | FOTO 0051<br>FOTO 0084  |
| 7            | n. 2 cellulari BLACKBERRY  | € 0,00                 | FOTO 0072   |
| 8            | n. 2 radio MIDLAND provviste di caricabatterie   | € 20,00                | FOTO 0074   |
| 9            | n. 1 modem D-LINK  | € 5,00                 | FOTO 0073   |
| 10           | n. 1 torcia elettrica  | € 1,00                 | FOTO 0129   |
| 11           | n. 1 computer HP, n. 1 monitor a tubo catodico COMPAQ, n. 1 tastiera, n. 1 mouse, n. 1 hard disk IOMEGA, n. 1 diffusore di wi-fi ATLANTIS  | € 6,00                 | FOTO 0060<br>FOTO 0062<br>FOTO 0070<br>FOTO 0076              |
| 12           | n. 1 stampante OKI, Mod. C110  | € 40,00                | FOTO 0069   |
| 13           | n. 1 aspirapolvere IMETEC, n. 1 aspirapolvere LG, n. 1 aspirapolvere ALFATEC   | € 10,00                | FOTO 0054   |
| 14           | n. 1 computer ACER, n. 1 monitor LCD ACER, n. 1 tastiera, n. 1 mouse   | € 10,00                | FOTO 0063<br>FOTO 0064  |
| 16           | n. 1 tavolo con struttura metallica e piano in vetro   | € 50,00                | FOTO 0139   |
| 17           | n. 1 mobile in laminato bianco   | € 40,00                | FOTO 0140   |
| 18           | lotto costituito da materiale vario di consumo per autoambulanze   | € 20,00                | FOTO 0043   |

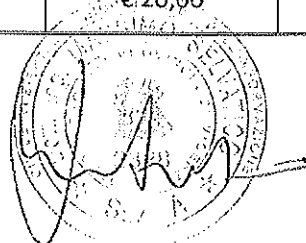

| <b>Prog.</b>              | <b>Descrizione del bene</b>                                | <b>Valore di stima</b> | <b>Foto allegate</b>   |
|---------------------------|--|------------------------|------------------------|
| 19                        | lotto costituito da biancheria varia per uso autoambulanze | € 200,00               | FOTO 0042<br>FOTO 0093 |
| 20                        | n. 1 carrozzina per trasporto disabili                     | € 35,00                | FOTO 0067              |
| 21                        | n. 1 lavatrice   | € 0,00                 | FOTO 0059              |
| 22                        | n. 2 armadietti metallici per personale                    | € 20,00                | FOTO 0080              |
| 23                        | n. 5 divise da operatore sanitario complete                | € 0,00                 | FOTO 0137              |
| 24                        | n. 5 giacche invernali da operatore sanitario              | € 0,00                 | FOTO 0138              |
| 25                        | n. 1 lettino da ambulatorio                                | € 5,00                 | FOTO 0132              |
| 26                        | n. 13 sedie pieghevoli in legno                            | € 39,00                | FOTO 0131              |
| 28                        | n. 1 stufetta a gas  | € 10,00                | FOTO 0081              |
| 29                        | n. 18 sedie con tavoletta                                  | € 96,00                | FOTO 0130              |
| 30                        | n. 1 videoproiettore EPSON, provvisto di custodia          | € 80,00                | FOTO 0068              |
| 31                        | n. 1 manichino da RCP                                      | € 200,00               | FOTO 0056              |
| <b>TOTALE VALUTAZIONE</b> |  | <b>€ 33.537,00</b>     |                        |

\* Si evidenzia che ai valori indicati per i beni asteriscati, andrà aggiunto il 22% se sono in "regime del margine"; in caso invece di applicazione di "regime di IVA", i suddetti valori costituiscono la base imponibile.

In fede.

Dueville, 16 marzo 2016

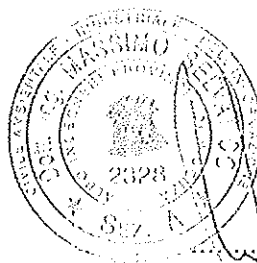

Il Perito

Dot. Ing. Massimo Selvatico



foto 0001



foto 0005

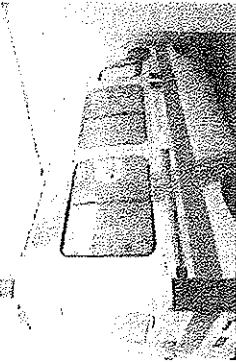

foto 0006



foto 0009



foto 0012



foto 0014



foto 0022



foto 0025



foto 0026



foto 0028

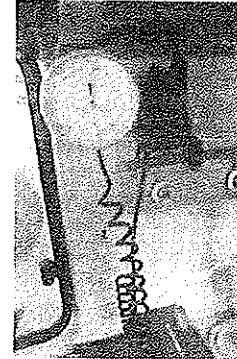

foto 0030

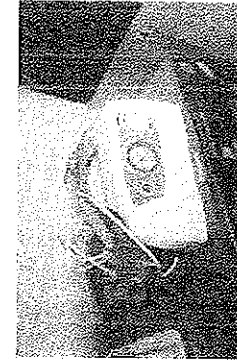

foto 0036

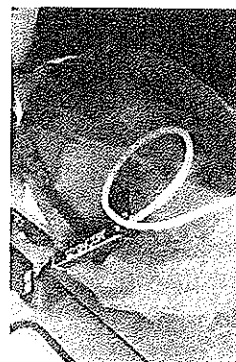

foto 0037



foto 0038



foto 0039

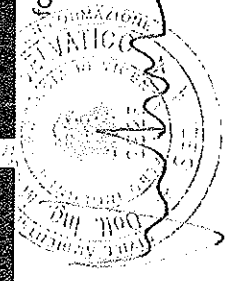



foto 0041



foto 0042

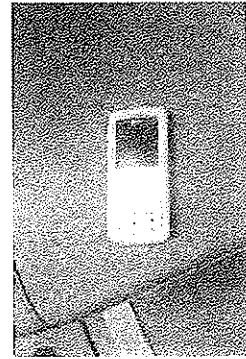

foto 0043

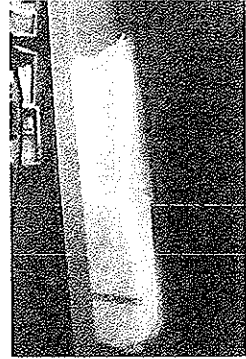

foto 0044

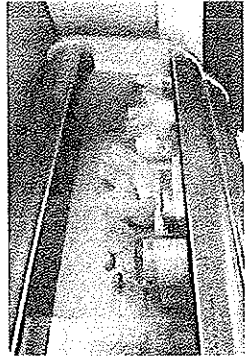

foto 0051



foto 0054

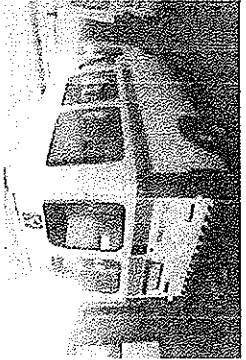

foto 0055



foto 0057



foto 0059



foto 0060

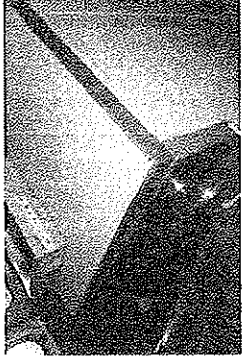

foto 0062



foto 0063



foto 0064



foto 0066



foto 0067





foto 0068



foto 0069



foto 0070

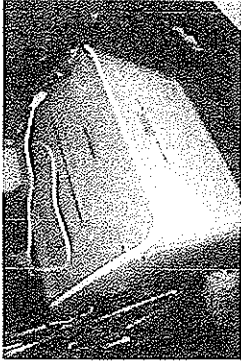

foto 0071

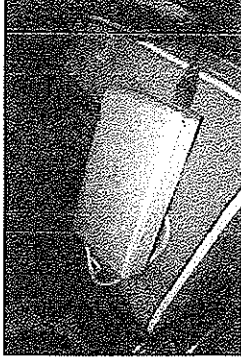

foto 0072

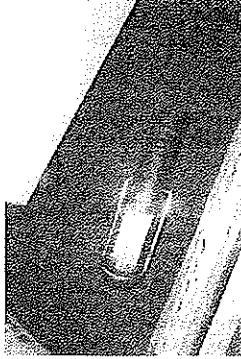

foto 0073



foto 0074

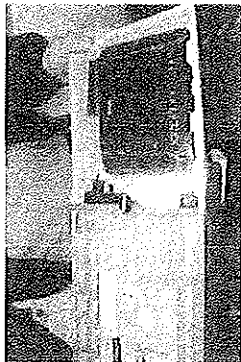

foto 0076



foto 0077

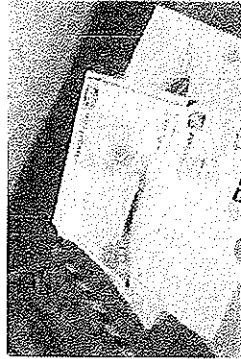

foto 0078

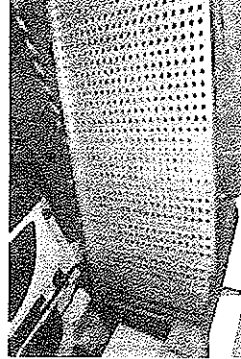

foto 0080

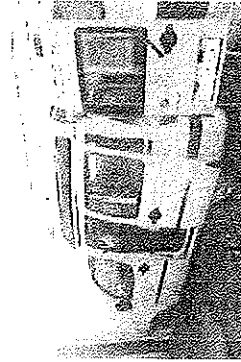

foto 0081

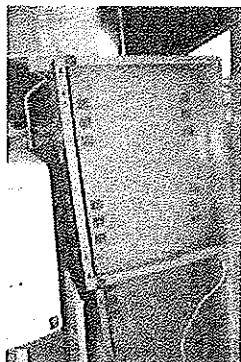

foto 0084

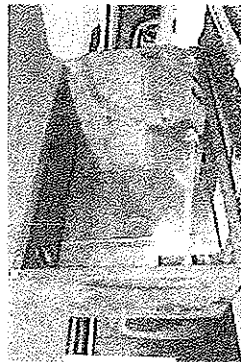

foto 0085



foto 0087







foto 0088

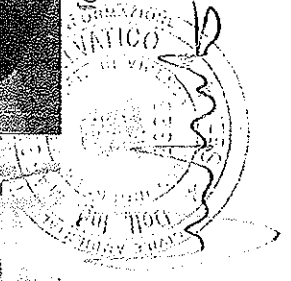

foto 0089



foto 0091



foto 0092



foto 0093

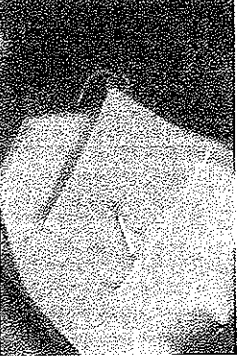

foto 0094

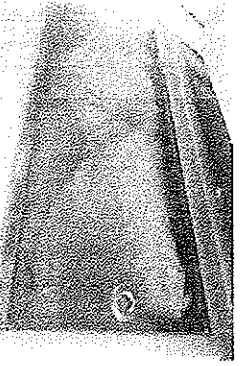

foto 0095



foto 0099



foto 0100

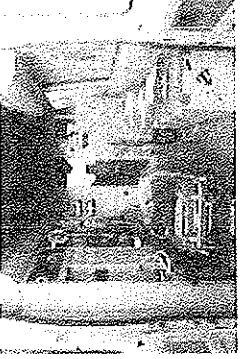

foto 0102



foto 0104



foto 0105



foto 0109

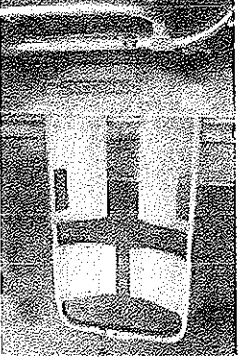

foto 0111

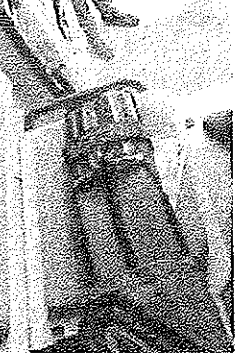

foto 0113





foto 0114

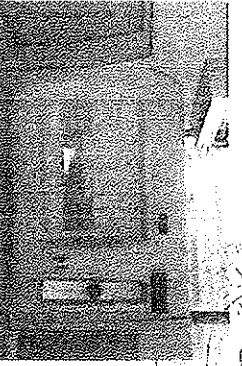

foto 0115

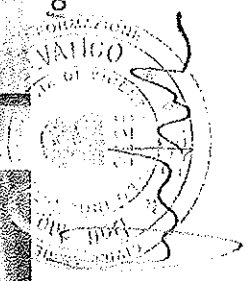

foto 0116

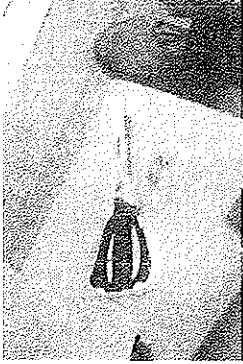

foto 0118



foto 0120

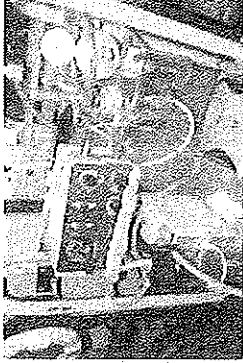

foto 0122



foto 0125



foto 0126



foto 0127



foto 0129



foto 0130



foto 0131



foto 0132



foto 0137

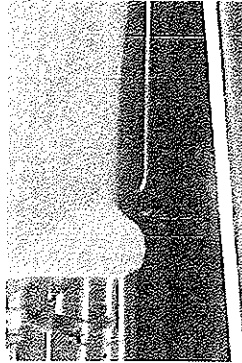

foto 0138



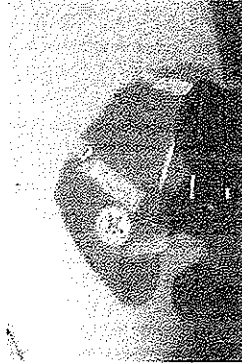

foto 0139



foto 0140



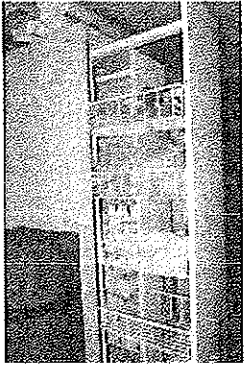
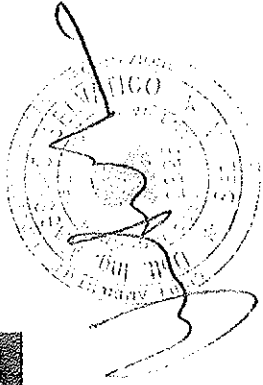

# TRIBUNALE ORDINARIO DI VICENZA

36100 Vicenza - Tel. 0444-398169  
C.F. 80022130241

## VERBALE DI ASSEVERAZIONE

n° 3095/16 r. ord. 13

21 APR 2016

Oggi \_\_\_\_\_

avanti al sottoscritto è comparso il Dott. Ing. Massimo Selvatico, nato a Sandrigo (VI) il 01/10/1977 e residente in Dueville (VI), Via Lago d'Iseo n. 9, identificato a mezzo di carta di identità n. AV7923337, il quale chiede di asseverare l'unita perizia.

Il comparente presta giuramento ripetendo la formula:

*"Giuro di avere bene e fedelmente adempiuto alle operazioni a me affidate al solo scopo di fare conoscere la verità"*

IL FUNZIONARIO GIUDIZIARIO

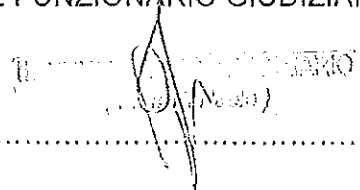
  
.....

IL PERITO

